



ASOCIACIÓN REGIONAL CAMPESINA CH'ORTI'
ASORECH

**CURRICULUM
INSTITUCIONAL**

ASORECH@ASORECH.COM

CONTACTO GUATEMALA: ING. EDGAR LEMUS ☎ + (502) 7944-0341

ÍNDICE

I. INFORMACIÓN GENERAL	1
II. ANTECEDENTES	1
III. OBJETIVOS ORGANIZACIONALES Y ESTRATÉGIA DE TRABAJO	2
IV. INTEGRACIÓN ORGANIZACIONAL	2
V. CARTERA DE DONANTES	2
VI. EXPERIENCIA DE TRABAJO	4



I. INFORMACIÓN GENERAL

RAZÓN SOCIAL	Asociación Regional Campesina Ch'orti' -ASORECH-
DIRECCIÓN	Colonia Santa Filomena, Quezaltepeque, Chiquimula Guatemala C.A.
TELÉFONO	(502) 7944-0341
E-MAIL	asorech@asorech.com
SITIO WEB	www.asorech.org.gt
PERSONA DE CONTACTO	Ing. Edgar Lemus

II. ANTECEDENTES

Somos una Organización No Gubernamental, de servicio, asistencia y desarrollo integral que especialmente fomenta procesos de desarrollo territoriales integrales, promovemos el pleno ejercicio de derechos de las poblaciones con mayores vulnerabilidades de la región ch'orti'. ASORECH nace en el año 1999 y se constituye como asociación civil no lucrativa, apolítica y no religiosa, de esfuerzo mutuo se registra bajo escritura de constitución No. 265 fraccionada en Chiquimula el 6 de octubre de 1999, registrada en el Registro Civil de Jocotán, Chiquimula según Acta 33-99, folio 37 del libro 2 de Personas Jurídicas, inscrita en la Superintendencia de Administración Tributaria SAT, su Número de Identificación Tributaria es 1976548-7, exenta de pagos de impuestos según Resolución SAT-IRG-CRC-AOTG-UART-458-2002 de fecha ocho de abril del año dos mil dos.

La misión de ASORECH es una organización de pequeños productores campesinos, que impulsa procesos de desarrollo con equidad, a través de la participación ciudadana, la gestión ambiental, la inclusión económica y la seguridad alimentaria, contribuyendo a la adaptación al Cambio Climático, en la cuenca del Río Grande de Zacapa.

Buscamos ser una organización campesina, eficiente y eficaz que promueve el desarrollo integral sostenible de la población rural; en coordinación con los actores locales, nacionales e internacionales con presencia en la cuenca del Río Grande de Zacapa.

Como organización nos regimos ante:

- Equidad de género e interculturalidad.
- Coexistencia ecológica.
- Emprendimiento innovador e incluyente.
- Transparencia.
- Participación y empoderamiento comunitario.

III. OBJETIVOS ORGANIZACIONALES Y ESTRATÉGIA DE TRABAJO

General: ASORECH, ha contribuido a que sus asociados y las comunidades rurales donde estos habitan logren mejores niveles de desarrollo humano.		
Programas y objetivos	Participación ciudadana	Las organizaciones de la sociedad civil y organizaciones gubernamentales de la cuenca del río Grande de Zacapa, han fortalecido su gestión a través de la participación ciudadana.
	Desarrollo económico local	Las familias asociadas a ASORECH han incrementado sus ingresos económicos.
	Seguridad alimentaria y nutricional	Se ha disminuido los niveles de inseguridad alimentaria de las familias más vulnerables de la cuenca del río Grande de Zacapa.
	Adaptación al cambio climático	Se ha implementado la estrategia de la gestión integrada del recurso hídrico en la cuenca del río Grande de Zacapa
	Gestión integrada de los recursos naturales	Ha mejorado la gestión de los recursos naturales: Agua, Suelo y Bosque en la cuenca del río Grande de Zacapa.

IV. INTEGRACIÓN ORGANIZACIONAL

Bajo la lógica de trabajo vertical, ASORECH funciona e integra una base social de 3,700 familias proveniente de sus filiales establecidas en 7 municipios, a las cuales con los programas operativos propuestos en su plan estratégico territorial se intervienen según el modelo de gestión aprobado por la Asamblea General, el tejido institucional se describe en la figura siguiente.

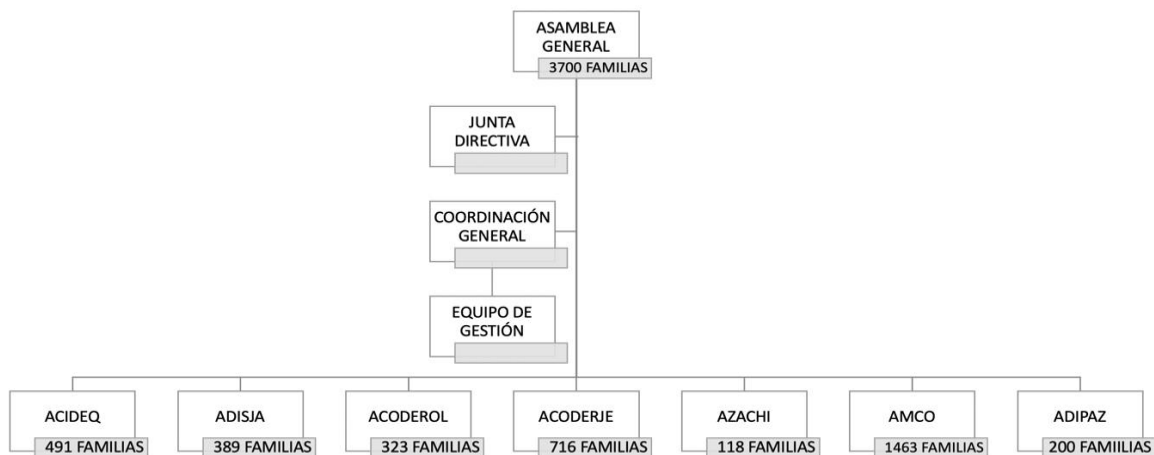

V. CARTERA DE DONANTES



ABREVIATURA	DETALLE
AACID	Agencia Andaluza de Cooperación Internacional para el Desarrollo
AeA	Ayuda en Acción
AECID	Agencia Española de Cooperación Internacional para el Desarrollo
ASB	Arbeiter-Samariter-Bund
CATIE	Centro Agronómico Tropical de Investigación y Enseñanza
CIAT	International Center for Tropical Agriculture
FAO	Organización de las Naciones Unidas para la Alimentación
FONAGRO	Fondo Nacional para la Reactivación y Modernización de la Actividad Agropecuaria
HEIFER	Heifer International
IAF	Fundación Inter-Americana
ICCO	Icco miembro de Cordaid
INAB	Instituto Nacional de Bosques
MAGA	Ministerio de Agricultura, Ganadería y Alimentación
PLAN TRIFINIO	Plan Trifinio
Reino de los Países Bajos	Reino de los Países Bajos
HELVETAS Guatemala	Asociación Suiza para el Desarrollo y la Cooperación Helvetas Guatemala

VI. EXPERIENCIA DE TRABAJO

Año Inicial	Año finalización	DONANTE/ PROYECTO	TERRITORIO CUBIERTO	RESULTADOS E IMPACTO	MONTO EN EUROS
2021	2025	ASB Un futuro sin hambre en la región Maya Ch'orti'	Jocotán Camotán San Juan Ermita Olopa San Jacinto Quezaltepeque Parte alta de Zacapa	1. Contribuir al fin de hambre, la seguridad alimentaria, la mejora de la nutrición, así como la promoción de una agricultura sostenible en la región Maya-Ch'orti', con un enfoque multidimensional	€ 818,015.40
2021	2023	AACID Generando condiciones de adaptación climática con equidad de género para la seguridad humana de comunidades de la región Ch'orti' del corredor seco de Guatemala.	Microcuenca Shalagua Camotán y Jocotán	1. Contribuir a la mejora de las condiciones de vida del Pueblo Maya Ch'orti' con equidad de género y enfoque de derechos disminuyendo la pobreza extrema y potenciando el arraigo comunitario en el Corredor Seco de Guatemala	€ 176,909.00
2021	2023	IAF Recuperación y resiliencia de las familias afectadas por las tormentas ETA e IOTA en Guatemala.	Nivel Nacional	1. Recuperación de los medios de producción afectados por las tormentas ETA e IOTA.	€ 398,397.00
2021	2023	HELVETAS Saneamiento e Higiene Total Sostenible – SAHTOSO-	Comunidades de municipio de Camotán, Jocotán, Olopa y San Juan Ermita	1. Promover las prácticas de higiene y saneamiento en los hogares de los 3 municipios con intervención.	€ 240,331.55



Año Inicial	Año finalización	DONANTE/ PROYECTO	TERRITORIO CUBIERTO	RESULTADOS E IMPACTO	MONTO EN EUROS
2020	2021	FIDA-IICA Capitalización de prácticas y experiencias innovadoras de adaptación de la agricultura familiar al cambio climático en 7 comunidades de la Región Maya Ch'orti' de Guatemala.	Comunidades del municipio de Olopa San Juan Ermita Jocotán	1. Empoderamiento de la información climática 2. Implementación de prácticas de agricultura sostenibles adaptadas al clima -ASAC- 3. Contribución a la seguridad alimentaria baja en emisiones de las familias beneficiarias.	€ 100,721.55
2020	2022	AECID Fortaleciendo la resiliencia para la seguridad alimentaria con enfoque de género e interculturalidad para población Chortí en Chiquimula	Microcuenca Shalagua Camotán	1. Fortalecer la Resiliencia y recuperación de medios de vida de familias afectadas por la sequía en el corredor seco de Guatemala	€ 223,142.66
2019	2021	CIAT - CCAFS Programa de Investigación en Cambio Climático, Agricultura y Seguridad Alimentaria CCAFS	5 Comunidades de Olopa Chiquimula	1. Empoderamiento de la información climática 2. Implementación de prácticas de agricultura sostenibles adaptadas al clima -ASAC- 3. Contribución a la seguridad alimentaria baja en emisiones de las familias beneficiarias.	€ 109.63
2019	2021	IAF Incremento de la producción agrícola para la seguridad alimentaria en Guatemala	5 Comunidades de Jocotán, Camotán, Olopa, San Juan Ermita y San Jacinto	1. Recuperar la producción agrícola pecuaria y el fortalecimiento de capacidades de organizaciones locales para gestionar la adaptación al cambio climático	€ 223,142.66



Año Inicial	Año finalización	DONANTE/ PROYECTO	TERRITORIO CUBIERTO	RESULTADOS E IMPACTO	MONTO EN EUROS
2019	2019	ASB Fortalecimiento de la Resiliencia de las familias campesinas afectadas por la sequía en el corredor seco de Guatemala	Comunidad de Shalagua y sus caseríos	1. Recuperar la producción de maíz y frijol de las familias afectadas por el fenómeno del niño y la sequía prolongada	€ 17,950.00
2019	2022	ASB Programa: Seguridad Alimentaria para las poblaciones afectadas por el cambio climático en América Central.	100 familias de las comunidades de Rodeito, Tontoles y Tanshá del Municipio de Jocotán, Chiquimula.	Resultado 1: Construcción de capacidades a nivel local sobre la base de experiencias replicables. Resultado 2: Puesta en marcha de Sistemas de alerta temprana (SAT) a nivel local. Impacto: Contribuir a la seguridad alimentaria y nutricional sostenible de familias de pequeños agricultores vulnerables del corredor seco centroamericano, afectadas por el cambio climático.	€ 311,354.00
2018	2018	ASB Fortaleciendo la resiliencia familiar ante el fenómeno climático "El Niño" en el corredor seco de Guatemala	Comunidad de Shalagua y sus caseríos	1. Recuperar la producción de maíz y frijol de las familias afectadas por el fenómeno del niño y la sequía prolongada	€ 34,739.00
2017	2021	AEA Programa de Desarrollo Territorial en el Oriente de Guatemala	Microcuenca Shalagua Chiquimula Montaña El Gigante Zacapa	1. Promover la adopción al Cambio Climático a través de la modalidad de Desarrollo Territorial, Derechos Humanos y Vínculos Solidarios	€ 471,883.00



Año Inicial	Año finalización	DONANTE/ PROYECTO	TERRITORIO CUBIERTO	RESULTADOS E IMPACTO	MONTO EN EUROS
2017	2020	ICCO Cooperation	A Nivel Nacional	<ol style="list-style-type: none">1. Fortalecimiento de 4 cadenas de valor comunitarias, cacao, café, turismo comunitario, viveros forestales2. Fortalecimiento de agendas forestales nacionales y locales, para la mejora de las acciones de pueblos indígenas y comunidades locales.3. Fortalecimiento de la Gobernanza Local y turismo comunitario, como una oportunidad de la nueva normalidad y la protección de los bosques comunitarios.4. Modificaciones de artículos de la ley PINPEP y Ley Probosques, para la canalización de financiamiento a las actividades de protección de bosques comunitarios.5. Se han formado 45 jóvenes de 10 organizaciones de segundo nivel para lograr cambios generacionales de líderes, y mejorar procesos de comunicación y visibilidad de acciones comunitarias en el marco de la protección de los bosques y defensa del territorio.6. Se han beneficiado a 40 organizaciones de base comunitaria, que representan un total de 1600 familias en diferentes regiones de Guatemala.	€ 138,000.00



Año Inicial	Año finalización	DONANTE/ PROYECTO	TERRITORIO CUBIERTO	RESULTADOS E IMPACTO	MONTO EN EUROS
2017	2020	Helvetas de Guatemala/ Unicef Guatemala	Jocotan, Camotán, Olopa	<ol style="list-style-type: none"> 1. Promover las prácticas de higiene y saneamiento en los hogares de los 3 municipios con intervención. 2. Fomentar prácticas de higiene y saneamiento en el marco de las actividades establecidas en la base curricular nacional, en los grados de primero a sexto primaria. 3. Escalar el conocimiento de la metodología Saneamiento Total Liderado por la Comunidad, hacia las esferas gubernativas, Municipio, Departamento y Ministerios nacionales. 4. Disminuir los índices de desnutrición crónica y aguda en niños menores de 5 años. 5. Atención de 157 caseríos en los tres municipios (87 Jocotán, 30 Camotán, 40 Olopa) 6. 10,990 familias beneficiarias. 7. La participación de 68% de mujeres y 32% de hombres 8. Se logro la construcción de 6870 letrinas en los tres municipios 9. Se logró la mejora de 2,430 letrinas 10. Inversión comunitaria en construcción de letrinas de pozo seco equivalente a Q 5,125,500.00 11. Inversión de proyecto Q 1,180,000.00, inversión municipal equivalente a Q 230,000.00 12. Fortalecido a 13 técnicos de los 3 municipios con intervención, sobre la implementación de la Metodología SANTOLIC 	€ 174,994.00



Año Inicial	Año finalización	DONANTE/ PROYECTO	TERRITORIO CUBIERTO	RESULTADOS E IMPACTO	MONTO EN EUROS
2016	2017	ISF (INGENIEROS SIN FRONTERAS) Fortalecer el Comité de Agua de la comunidad de Matasano, del municipio de Jocotán, en la administración del servicio	Jocotán Chiquimula	Creación de reglamentos para la administración del sistema de agua, participativamente. Cálculos de presión y caudal del agua en los cuatro tanques de distribución de la comunidad. Un plan de manejo y protección de la zona de recarga hídrica de la fuente de agua	€ 9,576.50
2015	2016	BMZ / ASB Ayuda de transición para fortalecer la resiliencia de las familias más vulnerables de pequeños agricultores en el corredor seco de América central	Jocotán Camotán Olopa San Juan Ermita	Creación de una base sólida para la transición hacia el desarrollo sostenible en el ámbito de la seguridad alimentaria de las familias más vulnerables de pequeños agricultores en el corredor seco de Guatemala.	€ 347,067.21
2015	2016	Ministerio de relaciones exteriores (Alemania) Seguridad alimentaria, acceso a agua segura y medidas de promoción de higiene para las familias más vulnerables de pequeños agricultores, fuertemente afectados por la sequía en el corredor seco de Guatemala.	Jocotán Camotán Olopa San Juan Ermita	Aliviar las necesidades inmediatas de las familias de pequeños agricultores, mediante la seguridad alimentaria y el acceso a agua segura	€ 240,331.55



Año Inicial	Año finalización	DONANTE/ PROYECTO	TERRITORIO CUBIERTO	RESULTADOS E IMPACTO	MONTO EN EUROS
2015	2017	FFF-FAO Servicios técnicos a la alianza nacional de organizaciones forestales comunitarias de Guatemala para la organización de productores con fines de participación en diálogo político forestal y de desarrollo micro empresarial.	A nivel nacional	Mejorar las capacidades de incidencia política, así como las capacidades empresariales, de los líderes y lideresas de organizaciones de productores que integran la alianza; derivado de su participación activa y efectiva en el diálogo político forestal y del desarrollo productivo basado en el uso sostenible de bosques y fincas, posicionando los intereses del sector de forestería comunitaria de la alianza y de otras plataformas comunitarias en Guatemala	€ 175,800.00
2015	2016	ASB Ayuda de transición para fortalecer la resiliencia de las familias más vulnerables de pequeños agricultores en el corredor seco de América Central	5 Comunidades de Camotán 5 Comunidades de Jocotán 5 Comunidades de San Juan Ermita 5 Comunidades de Olopa	Creación de una base sólida para la transición hacia el desarrollo sostenible en el ámbito de la seguridad alimentaria de las familias más vulnerables de pequeños agricultores en el corredor seco de Guatemala.	€ 347,067.21
2015		FAO Asistencia de emergencia para la recuperación de los medios de vida de productores de pequeña escala afectados por la canícula prolongada 2014.	Familias de la región Ch'orti'	Rehabilitación de 80 hectáreas con conservación de suelos y humedad para mejorar la producción rápida de cultivos 392 familias, aprenden sobre prácticas de conservación de suelo y agua.	€ 16,800.00



Año Inicial	Año finalización	DONANTE/ PROYECTO	TERRITORIO CUBIERTO	RESULTADOS E IMPACTO	MONTO EN EUROS
2014	2015	MAGA / FONAGRO Contribuir a minimizar la inseguridad alimentaria a través de la implementación de 200 microsistemas pecuarios	La Unión Zacapa	Implementar 200 módulos de gallina criolla para igual número de familias con el propósito de producción de huevo para consumo familiar	€ 109,858.40
2014	2015	FUNDACIÓN FENSA Autogestión comunitaria del agua, en la región Ch'orti de Guatemala, (Aldea el Palmar y Tituque Abajo, del municipio de Olopa	Olopa	2 Sistemas de riego, aplicando la Metodología de autogestión comunitaria de agua. 57, familias beneficiarias con agua para uso doméstico.	€ 58,762.99
2013	2014	KFW / CTPT Iniciativas para el desarrollo del pueblo Chortí de Guatemala	Quezaltepeque	Implementación de un Centro de rescate cultural Maya Ch'orti' en el oriente de Guatemala. Fortalecimiento de capacidades de la estructura organizativa de ASORECH. Fortalecimiento de las capacidades empresariales de ASORECH.	€ 118,880.33
2013		MARN Consultoría al Ministerio de Medio Ambiente	Departamento de Chiquimula	1. Socialización y fortalecimiento de 5 modelos de aplicación de prácticas y conocimientos ancestrales 2. Tiempo para replicar en 5 comunidades interesadas en la zona centro-oriente del país.	€ 18,991.60



Año Inicial	Año finalización	DONANTE/ PROYECTO	TERRITORIO CUBIERTO	RESULTADOS E IMPACTO	MONTO EN EUROS
2012	2016	ICCO Fortalecimiento institucional de organizaciones de base de alianza nacional de organizaciones forestales comunitarias de Guatemala y el impulso de REDD	A nivel nacional	Asegurar el respeto a los derechos territoriales de comunidades indígenas y forestales. Mejorar los instrumentos de gestión y control territorial. Fortalecer la institucionalidad comunitaria y cohesión social de las organizaciones indígenas y forestales. Fortalecimiento de capacidades de los recursos humanos locales, con énfasis en las mujeres y los jóvenes.	€ 309,538.48
2012	2016	CATIE (MAP-NORUEGA) Desarrollo Rural Sostenible en Dos Territorios Climáticamente Inteligentes.	Olopa y Quezaltepeque	Implementar 240 módulos de gallina criolla para igual número de familias con el propósito de producción de huevo para consumo familiar	€ 92,323.86
2012		GOPA BOSQUES Y AGUA GTZ	Departamento de Chiquimula	Servicios de Administración de financiera	€ 1,111.35
2012		Embajada de Holanda Proyecto Gobernabilidad del agua en la Región Chortí de Guatemala	municipios del departamento de Chiquimula y Zacapa:	1. Fortalecimiento de la organización local comunitaria para la buena gobernanza del recurso hídrico y la inversión en infraestructura para el acceso de agua potable de familias de Chiquimula y Zacapa	€ 835,558.03